

FICHA DE INVENTARIO Y VALORACIÓN DE BIENES CULTURALES INMUEBLES

USO EXCLUSIVO DEL MINISTERIO DE CULTURA		INMUEBLE No	MZ	013
Código Nacional		Hoja 1	PR	004

1. DENOMINACIÓN

1.1. Nombre del Bien	CL 9 2 30 ESTE	1.2. Otros nombres	N.A.
1.3. Pertenece a valoración colectiva	No	1.4. Nombre	N.A.

2. CLASIFICACIÓN TIPOLÓGICA

2.1. Grupo Patrimonial	Material	2.2. Subgrupo Patrimonial	Inmueble
2.3. Grupo	Arquitectónico	2.4. Subgrupo	Arquitectura habitacional
2.5. Categoría	Vivienda urbana	2.6. Subcategoría	Vivienda unifamiliar

3. LOCALIZACIÓN

3.1. Departamento	Bogotá	3.2. Municipio	Bogotá D.C.
3.3. Nomenclatura	CL 9 2 30 ESTE	3.4. Nomenclatura antigua	N.A.
3.5. Barrio	Egipto	3.6. Código Barrio	003105
3.7. Dentro de sector urbano histórico	Si	3.8. Nombre sector urbano	Sector Urbano Antiguo
3.9. No. de manzana	013	3.10. No. de predio	004
3.11. CHIP	AAA0030LEJH	3.12. Localidad	Candelaria
3.13. Dentro de perímetro urbano	Si	3.14. UPZ	94
3.15. Nombre UPZ	Candelaria		

4. CARACTERÍSTICAS FÍSICAS DEL INMUEBLE

4.1. Características del predio		Área del predio (m2)	220.5
Frente (ml)	8.6	Área ocupada (m2)	87.4
Fondo (ml)	34.7	Área libre (m2)	133.1
4.2. Características edificación			
	1	2	3
Número de pisos	X		más pisos
Uso por piso	Residencial	N.A.	N.A.

5. INFORMACIÓN CATASTRAL

5.1. Cédula catastral	9 3E 58	5.2. Matrícula inmobiliaria	050C0000000
5.3. Clase de predio	No PH	5.4. Destino económico	Residencial
5.5. Tipo de propiedad	Particular	5.6. Avaluo Catastral	175202000
5.7. Valor referencia terreno m2	\$ 900,000		

6. NORMATIVIDAD VIGENTE

6.1. POT-PBOT-EOT	POT	6.2. Enlace documento	http://www.alcaldiabogota.gov.co/sisjur/normas/Norma1.jsp?i=3769
6.3. Reglamentación	Decretos 469 de 2003 y 492 de 2007		
6.4. Declaratoria BIC (si/no)	Si	6.5. Ambito declaratoria	Distrital
6.6. Acto admin que declara	Decreto 678 de 1994	6.7. Nivel de Intervención	N3-T1-G1
6.8. Aplicable a	N.A.		

7. OBSERVACIONES

N.A.

8. LOCALIZACIÓN



9. FOTOGRAFÍA DEL INMUEBLE



Fuente: Equipo Fotografía PEMP Patrimonio Inmueble

10. FOTOGRAFÍA DEL CONTEXTO **11. FOTOGRAFÍA ANTIGUA**



NO DOCUMENTADO

Fuente: Equipo Fotografía PEMP Patrimonio Inmueble Fuente: No documentado

	Diligenció:	PEMP Patrimonio Inmueble	Código de identificación	Hoja 1
	Fecha:	2016-2017		
	Revisó:	PEMP Patrimonio Inmueble	003105013004	de 5
	Fecha:	2018		

FICHA DE INVENTARIO Y VALORACIÓN DE BIENES CULTURALES INMUEBLES
USO EXCLUSIVO DEL MINISTERIO DE CULTURA

INMUEBLE No MZ 013

Código Nacional

Hoja 2 PR 004

12. ORIGEN

12.1. Fecha	No documentado	12.2. Siglo	XX
12.3. Momento histórico	Comienzos	12.4. Periodo histórico	Republicano
12.5. Diseñador (es)	No documentado	12.6. Constructor (es)	No documentado
12.7. Fundador (es)	No documentado	12.8. Filiación	Contemporáneo
12.9. Influencia	No documentado	12.10. Uso original	Residencial

13. OCUPACIÓN ACTUAL

	Propiedad	Admin	Arriendo	Comodato	Tenencia	Poseción
--	-----------	-------	----------	----------	----------	----------

Ocupación actual

Observaciones: Ocupación no documentada

	PROPIETARIO	OCUPANTE
13.1. Nombre/ Razón social	Josefina Cubillos de Mogollon	Julio Castaño
13.2. Tipo de documento	Cédula de ciudadanía	Cédula de ciudadanía
13.3. Número documento	1111177747	17103114
13.4. Dirección	No documentado	CL 9 2 30 ESTE
13.5. Departamento	No documentado	Bogotá D.C.
13.6. Municipio	No documentado	Bogotá
13.7. Teléfono	No documentado	3144189720
13.8. Correo electrónico	No documentado	No documentado

14. DESCRIPCIÓN

Inmueble de un piso en la parte frontal y un piso bajo en el costado posterior, paramentado en un predio medianero con forma irregular, cuyas dimensiones son: frente de 8.61 m y fondo de 34.69 m, logrando una proporción de 1 a 4 veces aproximadamente, con frente sobre la calle 9. La ocupación del predio se realiza a través de un volumen con patio lateral y solar. Se ingresa a través de un vano de acceso que entrega a un hall con una circulación hacia el patio lateral, seguido de un corredor y unas escaleras de descenso hacia el piso bajo, el cual comunica con el área del solar. El interior consta de 4 habitaciones, una cocina, un depósito, un patio, un solar y servicios.; el piso bajo cuenta con áreas de habitaciones. La fachada se paramenta sobre un terreno inclinado, consta de un nivel con zócalo en piedra y remate de alero de caja; tiene un vano de acceso con marco realzado y un vano de ventana tipo tribuna. El sistema estructural es de muros de carga en ladrillo con revestimiento de pañete y pintura; cubierta a 2 aguas en teja de barro y fibrocemento con estructura en madera; carpintería de madera en puertas y ventanas; pisos en baldosin de cemento en los corredores, madera alistonada en los espacios interiores y tablón de arcilla en la parte del patio posterior; escaleras en cemento y madera.

15. OBSERVACIONES

Los períodos corresponden a la clasificación propuesta por el Manual de inventario Inmueble expedido por el Ministerio de cultura. Las épocas y siglos identificados en las fichas son aproximados, clasificados de acuerdo con sus características del lenguaje arquitectónico, estructura y materiales correspondientes. No obedecen a un estudio exhaustivo de cada inmueble, su precisión será realizada por el estudio histórico que se exija en la presentación de requisitos para su intervención.

16. FOTOGRAFÍAS INTERIORES

Fuente: Equipo Levantamientos PEMP Patrimonio Inmueble

17. RESEÑA HISTÓRICA

Inmueble construido a principios del siglo XX, correspondiente al periodo Republicano. Destinado para uso residencial, mantiene su uso original. Su propietario actual es Josefina Cubillos de Mogollón. No se conoce el diseñador ni el constructor. Según la aerofotografía histórica de 1976, se observa un inmueble de un piso de altura con un patio lateral y solar, lo cual se conserva hasta la actualidad. Se evidencian intervenciones en la cubierta como el cambio de parte del material original de teja de barro por teja de zinc. El inmueble presenta un alto grado de deterioro debido a filtración de aguas lluvias, desprendimientos de pañetes y presencia de humedades. No presenta solicitudes de intervención ni antecedentes de archivo.

	Diligenció:	PEMP Patrimonio Inmueble	Código de identificación	Hoja 2
	Fecha:	2018		
	Revisó:	PEMP Patrimonio Inmueble	003105013004	de 5
	Fecha:	2018		

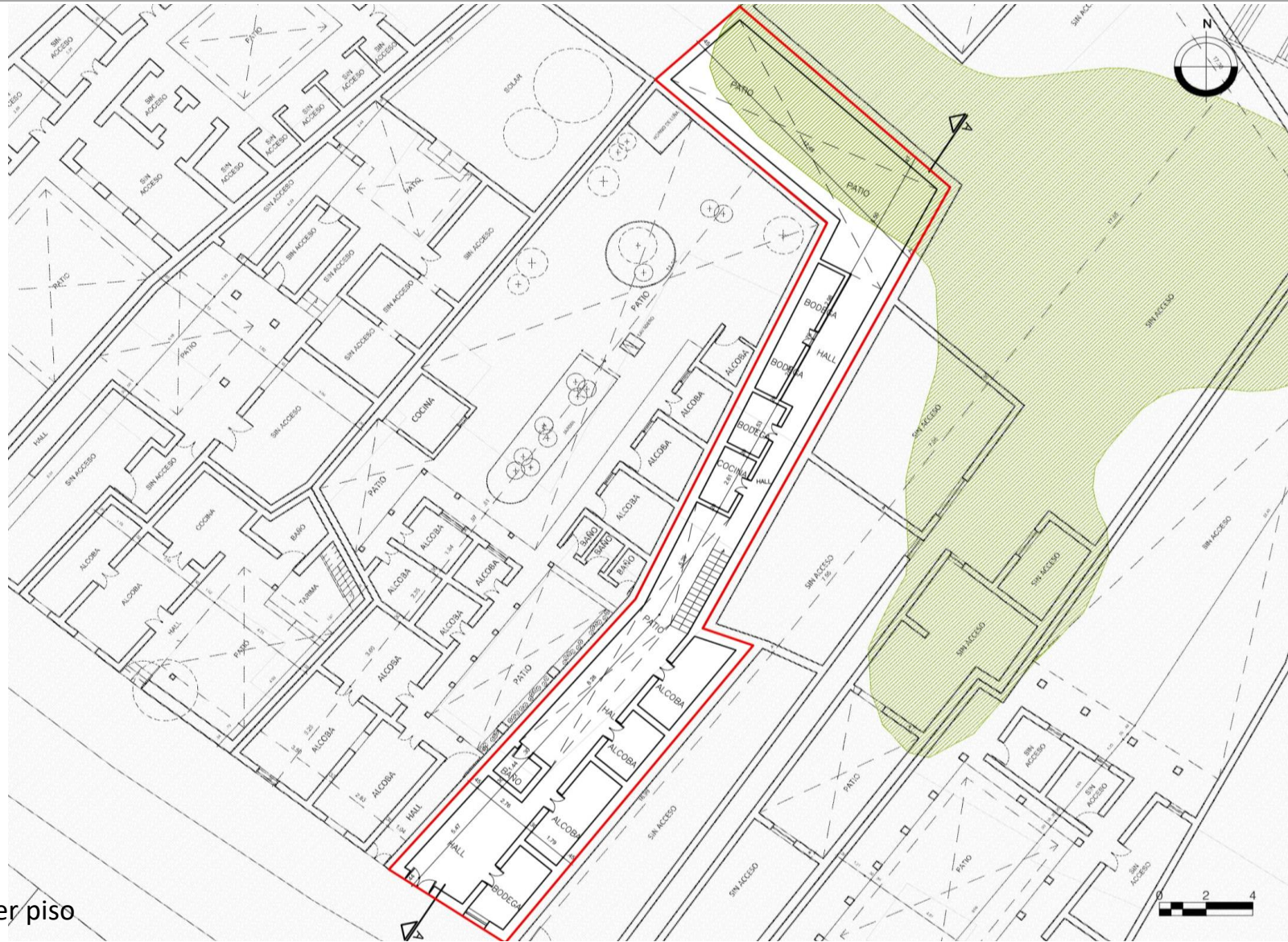
18. PLANIMETRÍA (PLANTA ARQUITECTÓNICA)

Planta primer piso

FUENTE:

Equipo Levantamientos PEMP Patrimonio Inmueble

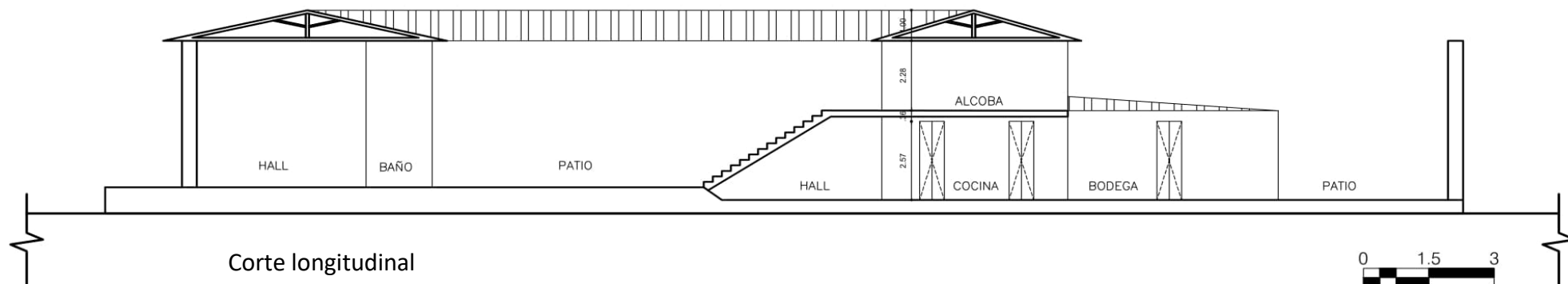
19. PLANIMETRÍA (FACHADA, CORTE)

Fuente: Equipo Levantamientos PEMP Patrimonio Inmueble

Fachada Sur

Fuente: Equipo Fotografía PEMP Patrimonio Inmueble

20. VALORACIÓN

Valor histórico: El inmueble fue construido a principios del siglo XX durante el periodo Republicano. Representa las características constructivas de este periodo en cuanto a sus técnicas, materiales y el repertorio de elementos ornamentales que conforman su fachada. Es de fácil lectura en su tipología original y lenguaje arquitectónico a pesar de sus intervenciones. Persiste ante las dinámicas y transformaciones del sector, mantiene la limitación del paramento original y el perfil homogéneo de la manzana.

Valor estético: De acuerdo con lo descrito y su valoración histórica, el inmueble puede leerse de forma integral a pesar de sus modificaciones e intervenciones. Es representativo del periodo Republicano de principios del siglo XX y de la consolidación urbana de la época, con remanentes del trazado tradicional. A pesar de su alto grado de deterioro y su estado de mantenimiento, conserva su repertorio formal caracterizado por elementos ornamentales y funcionales de la fachada, tales como remate de alero de caja, zócalo de piedra, carpintería de madera y cubierta en teja de barro; en el interior conserva acabados de piso en baldosín de cemento.

Valor simbólico: No se conocen datos o valoraciones previas que soporten su valor simbólico.

21. SIGNIFICACIÓN CULTURAL

El barrio corresponde a una de las primeras parroquias del periodo colonial, que se ha consolidado y ha permanecido en la ciudad. Egipto conserva su nombre original que alude a la Ermita de nuestra señora del destierro y huida a Egipto, construida originalmente en 1556. La arquitectura doméstica propia del barrio obrero periférico que fue Egipto, y las celebraciones tradicionales que allí todavía se realizan, como la fiesta de los Reyes, son aspectos que hoy identifican, caracterizan y permanecen en la memoria de los habitantes del barrio y de los Bogotanos.

	Diligenció:	PEMP Patrimonio Inmueble	Código de identificación	Hoja 4
	Fecha:	2016-2017		
	Revisó:	PEMP Patrimonio Inmueble	003105013004	de 5
	Fecha:	2018		

22. NIVEL DE INTERVENCIÓN

18,1 NORTE

CALLE 10



18,2 ORIENTE

CARRERA 3 Este



18,3 SUR

CALLE 9



18,4 OCCIDENTE

CARRERA 1 Este

23. OBSERVACIONES:

N.A.

	Diligenció:	PEMP Patrimonio Inmueble	Código de identificación	Hoja 5
	Fecha:	2016-2017		
	Revisó:	PEMP Patrimonio Inmueble	003105013004	de 5
	Fecha:	2017		